



Gemeindeamt Fontanella

Bezirk Bludenz - Vorarlberg
6733 Fontanella



Biosphärenpark
Großes Walsertal

NIEDERSCHRIFT Nr. 04/2019 über die Sitzung der Gemeindevertretung Fontanella

am: **26.06.2019**
im: **Pfarrsaal Fontanella**
Beginn: **20:00 Uhr**

Anwesend:

Werner Konzett	<input checked="" type="checkbox"/>
Stefan Martin	<input checked="" type="checkbox"/>
Sabine Felber	<input checked="" type="checkbox"/>
Stefan Konzett	<input checked="" type="checkbox"/>
Alexander Müller	<input checked="" type="checkbox"/>

René Heckmann	<input checked="" type="checkbox"/>
Martina Wesseling	<input checked="" type="checkbox"/>
Frank Sperger	<input checked="" type="checkbox"/>
Sebastian Bickel	<input checked="" type="checkbox"/>

<u>Ersatz</u>	
Michael Kohler	<input type="checkbox"/>
Thomas Schäfer	<input type="checkbox"/>
Martin Konzett	<input type="checkbox"/>
David Domig	<input type="checkbox"/>
Alfred Burtscher	<input type="checkbox"/>

Entschuldigt nicht erschienen:
Unentschuldigt nicht erschienen:

TAGESORDNUNG

- 1. Einführung und Vorstellung Zwischenbericht REK Fontanella durch Markus Berchtold, Büro Heimateen**
- 2. Umsetzungsvorschlag und Präsentation der Kosten Spielplatz Fontanella durch DI Angelika Manner**
- 3. Vergabe von Lieferungen und Leistungen**
 - a) Neuerrichtung Spielplatz Fontanella; Material- und Arbeitskosten (Spielgeräte, Arbeitskosten, Planungskosten)**
- 4. Allfälliges**

Abwicklung der Tagesordnung und Beschlüsse

Der Vorsitzende Bgm. Konzett Werner eröffnet um 20:00 Uhr die öffentliche Sitzung der Gemeindevertretung und begrüßt alle. Die Einladung zur Sitzung erfolgte ordnungsgemäß und die Beschlussfähigkeit ist somit gegeben.

Auf Antrag von Bgm. Werner Konzett wird gegen die nachträgliche Erweiterung der Tagesordnung die unter TOP 2 „Umsetzungsvorschlag und Präsentation der Kosten Spielplatz Fontanella durch DI Angelika Manner“ und TOP 3 „Vergabe und Lieferungen und Leistungen a) Neuerrichtung Spielplatz Fontanella; Material- und Arbeitskosten (Spielgeräte, Arbeitskosten, Planungskosten“, kein Einwand erhoben.

1. EINFÜHRUNG UND VORSTELLUNG ZWISCHENBERICHT REK FONTANELLA DURCH MARKUS BERCHTOLD, BÜRO HEIMATEN

DI Mag. Markus Berchtold stellt den Vorentwurf des Zielkataloges vor. Es werden die einzelnen Bereiche besprochen und laufend Änderungen eingearbeitet und vorgenommen. Das Ergebnis wird im überarbeiteten Vorentwurf des Zielkataloges dargestellt.

2. UMSETZUNGSVORSCHLAG UND PRÄSENTATION DER KOSTEN SPIELPLATZ FONTANELLA DURCH DI ANGELIKA MANNER

DI Angelika Manner stellt das Projekt vor. Es sind ca. 500 m² Fläche die benötigt werden. Der Hang hat eine leichte Neigung und ist Südseitig positioniert mit Sonne und Schatten. Die Terrasse der Pfarrgarage kann genutzt werden. Die Wasserleitung ist unmittelbar vorhanden. Die Lage ist ruhig und ein Pfad führt direkt zur Schule und zum Kindergarten.

Die Herausforderungen sind die Böschung und die Terrassenkante die mit einer Absturzsicherung in jedem Fall gesichert werden muss. Ein barrierefreier Zugang ist laut Förderungskriterien wichtig.

Der Spielplatz soll in der Gestaltung mit Spielelementen vor allem für den Alltag der ortsansässigen Kinder und deren Begleitung zum Verweilen und Erleben einladen. Es soll verschiedene Spielbereiche für Bewegung, Klettern, Kreativspiel, Beobachten/Sinneswahrnehmung, freies Spiel mit einem nutzungsoffenen Bereich geben. Ein gutes Neben und Miteinander verschiedener „Gruppen“ wird durch eine gute Zonierung mit Übergangsbereichen, Einfassungen und Nischen geplant. Der Kleinkindbereich mit einer Verweilzone ist auf der Terrasse geplant. Soweit es möglich ist werden ortstypische Materialien und Pflanzen verwendet. Auf den Kostenrahmen ist genauestens geachtet worden mit Einplanung der Förderzuschläge beziehungsweise Kriterien. Eine Herausforderung ist, den engen Zeitplan einzuhalten um einen qualitätsvollen langfristig zu errichten.

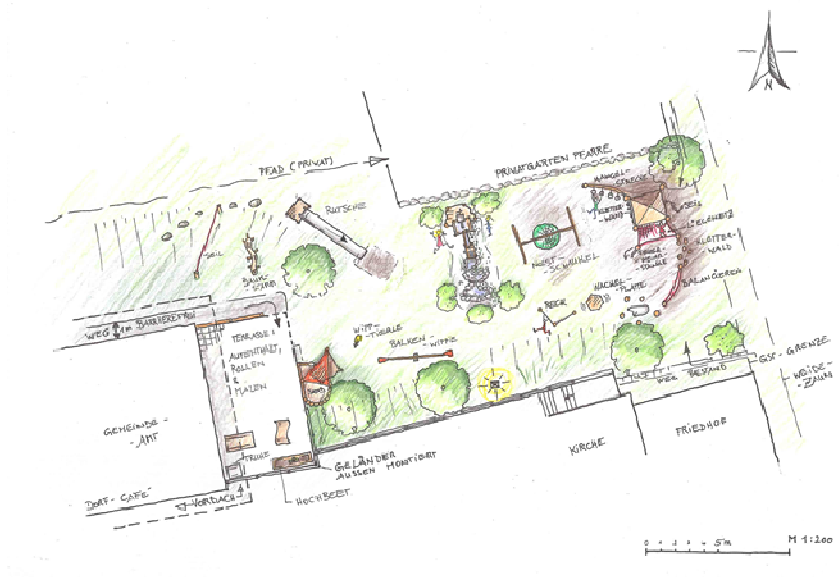

Summe Materialkosten Spielplatz	66.400 €	6.640 €	59.760 €
Arbeitskosten Erdbewegung, Fundamentierung und Aufbau Spielgeräte, Pflasterarbeiten, Gärtner	13.200 €		
Regieleistungen / Puffer	3.000 €		
Baumaschinen	7.200 €		
Planungskosten und ÖBA	6.000 €		
Summe Arbeitszeitkosten Spielplatz	29.400 €	5.880 €	23.520 €
Gesamtkosten Spielplatz	95.800 €		83.280 €
Spielplatz abzgl. Förderung (mittlerer Zuschlag: --> gesamt 40% Spielraumförderung) plus 20% Strukturförderung = 60%	38.320 €		

3. VERGABE UND LIEFERUNGEN UND LEISTUNGEN

A) NEUERRICHTUNG SPIELPLATZ FONTANELLA; MATERIAL- UND ARBEITSKOSTEN (SPIELGERÄTE, ARBEITSKOSTEN, PLANUNGSKOSTEN)

DI Angelika Manner hat 4 Firmen zur Angebotslegung eingeladen. Die Firma Integra hat kein Angebot abgegeben und die Firma SIK Holz hat ein unvollständiges Angebot gelegt und scheidet damit aus. 2 weitere Angebote liegen vor. Eines von der Firma Gestra mit ca. EUR 50.000,00 netto und eines von der Firma Moser mit ca. EUR 52.000,00 netto. Diese Angebote betreffen die Spielgeräte inkl. Einbau. Die Firma Aqua Mühle ist Bestbieter mit rund EUR 42.000,00 netto. Alles zusammen mit den Rahmenarbeiten wie Erdbewegung, Anschlüsse, Fundamente ausheben, Fundamentbeton, Geländer etc. kommen die Kosten auf eine geschätzte Summe von ca. EUR 95.800,00 netto.

Die Gemeindevertretung Fontanella beschließt mehrheitlich mit 7 ja-Stimmen, dass die Neuerrichtung des Spielplatzes Fontanella an die Aqua Mühle Vorarlberg vergeben wird. Die Gesamtkosten für den neuen Spielplatz betragen Gesamt laut Kostenschätzung EUR 95.800,00. Stefan Martin und Stefan Konzett stimmen dagegen. Sie sind der Meinung, dass die Kosten für einen Spielplatz zu hoch sind.

4. ALLFÄLLIGES

- Keine Wortmeldungen

Ende der öffentlichen Sitzung um 00:30 Uhr (Dauer 4 Stunden 30 Minuten).

Der Bürgermeister:

Die Schriftführerin:

.....
Werner Konzett

.....
Sabine Felber

Fontanella, 27.06.2019